

PREDMIARY I LOKALIZACJE PRZEPUSTÓW

Przedmiar robót Białki

Lp.	Podstawa	Opis	Jedn.obm.	Ilość	Cena jedn.	Wartość
1	kalk. własna	Czasowa organizacja ruchu	szt	1,00	0,00	0,00
2	KNR AT-03 0101-02 1)	Roboty remontowe - cięcie piłą nawierzchni bitumicznych na gł. 6-10 cm 2*6+1*6+4*5	m	38,00	0,00	0,00
3	KNR AT-03 0104-03 1)	Mechaniczna rozbiórka nawierzchni bitumicznej o gr. 10 cm z wywozem materiału z rozbiórki na odl. (oferent indywidualnie szacuje odległość i wartość wywiezenia gruntu)	m ²	30,00	0,00	0,00
5	KNNR-W 10 2507-03 3) analogia	Oczyszczanie z namułu przepustu o śr. 0,80 m z przyczółkami; stopień zamulenia do 0,66 średnicy przewodu Krotność = 2	m	10,00	0,00	0,00
6	kalk. własna	Uszczelnienie przepustów z rur betonowych	m	10,00	0,00	0,00
	kalk. własna	Naprawa przepustów + przyczółki	szt.	2,00	0,00	0,00
7	KNNR 6 0104-04 4)	Warstwy odsączające wykonane i zagęszczane mechanicznie o gr.20 cm Krotność = 5	m ²	30,00	0,00	0,00
8	KNNR 6 0113-02 4)	Warstwa dolna podbudowy z kruszyw łamanych gr. 20 cm	m ²	30,00	0,00	0,00
9	KNR AT-03 0202-02 1)	Mechaniczne oczyszczenie i skropienie emulsją asfaltową na zimno podbudowy lub nawierzchni betonowej/bitumicznej; zużycie emulsji 0,5 kg/m2	m ²	30,00	0,00	0,00
10	KNNR 6 0110-03 4)	Podbudowy z mieszanek mineralno-bitumicznych asfaltowych gr. 8 cm	m ²	30,00	0,00	0,00
11	KNR AT-03 0202-02 1)	Mechaniczne oczyszczenie i skropienie emulsją asfaltową na zimno podbudowy lub nawierzchni betonowej/bitumicznej; zużycie emulsji 0,5 kg/m2	m ²	30,00	0,00	0,00
12	KNNR 6 0308-03 4)	Nawierzchnie z mieszanek mineralno-bitumicznych asfaltowych o grubości 6 cm (warstwa wiążąca)	m ²	30,00	0,00	0,00
13	KNR AT-03 0202-02 1)	Mechaniczne oczyszczenie i skropienie emulsją asfaltową na zimno podbudowy lub nawierzchni betonowej/bitumicznej; zużycie emulsji 0,5 kg/m2	m ²	30,00	0,00	0,00
14	KNNR 6 0309-02 4)	Nawierzchnie z mieszanek mineralno-bitumicznych asfaltowych o grubości 4 cm (warstwa ścieralna)	m ²	30,00	0,00	0,00
15	KNR-W 2-01 0217-14 5)	Odbudowa rowów melioracyjnych oraz wykopy przy regulacji rzek wykonywane koparkami podsiębiernymi 0.40 m3 na odkład w gruncie kat.III	m ³	280,00	0,00	0,00
4	KNR 4-01 0108-06 2)	Wywóz ziemi samochodami samowładowczymi na odległość do 1 km grunt.kat. III	m ³	280,00	0,00	0,00
Wartość kosztorysowa robót z podatkiem VAT 23%						0,00



Starostwo Powiatu Wołomińskiego
Powiatowy Ośrodek Dokumentacji Geodezyjnej i Kartograficznej

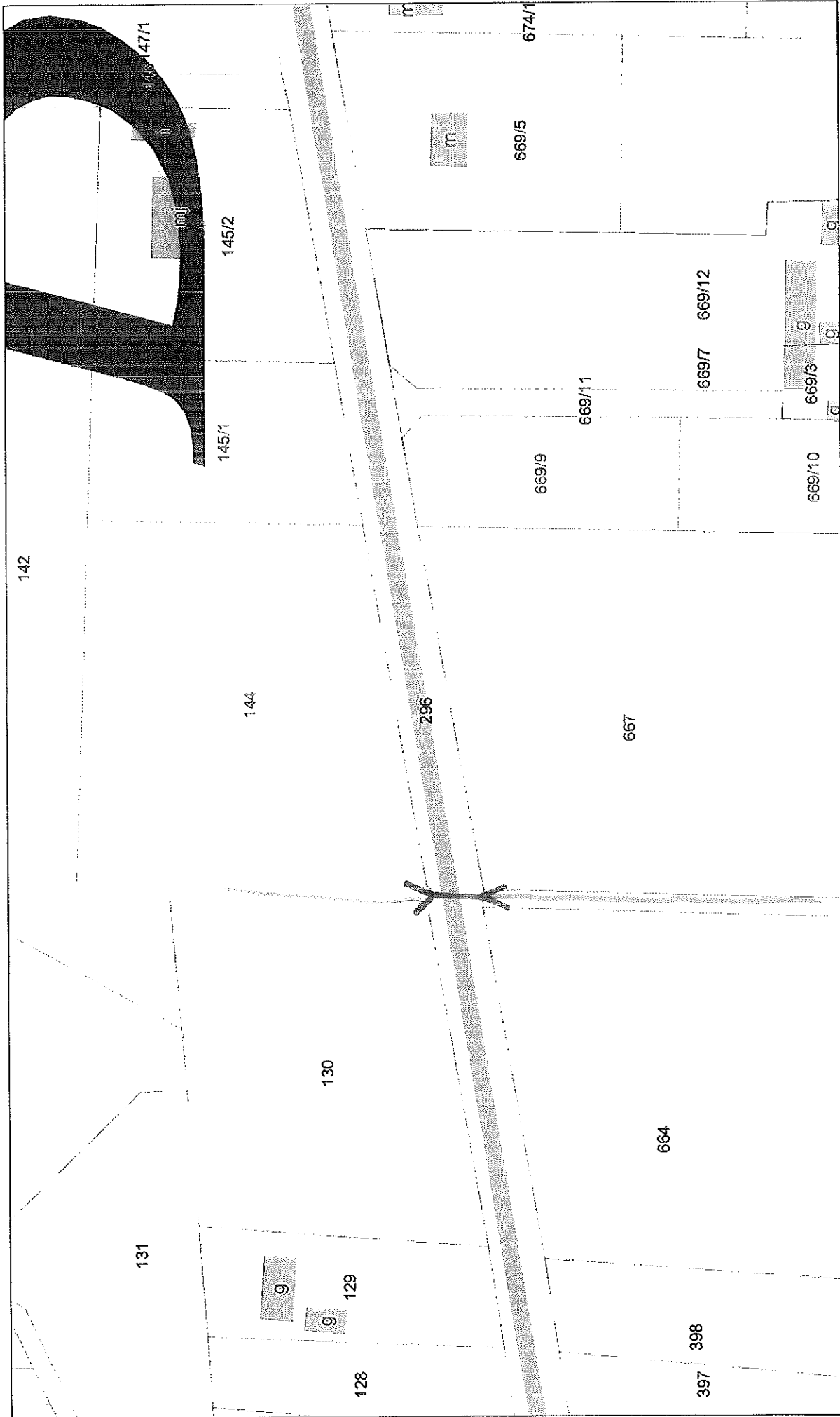

Przedmiar robót Chrzęsne Sulejów 71

Lp.	Podstawa	Opis	Jedn.obm.	Ilość	Cena jedn.	Wartość
1	kalk. własna	Czasowa organizacja ruchu	szt	1,00	0,00	0,00
2	KNR AT-03 0101-02 1)	Roboty remontowe - cięcie piłą nawierzchni bitumicznych na gl. 6-10 cm 2*6+1,*6+4*5	m	38,00	0,00	0,00
3	KNR AT-03 0104-03 1)	Mechaniczna rozbiórka nawierzchni bitumicznej o gr. 10 cm z wywozem materiału z rozbiórki na odl. (oferent indywidualnie szacuje odległość i wartość wywieżenia gruntu)	m ²	30,00	0,00	0,00
5	KNNR-W 10 2507-03 3) analogia	Oczyszczanie z namułu przepustu o śr. 0,60 m z przyczółkami; stopień zamulenia do 0,66 średnicy przewodu Krotność = 2	m	17,00	0,00	0,00
6	kalk. własna	Uszczelnienie przepustów z rur betonowych	m	17,00	0,00	0,00
	kalk. własna	Naprawa przepustów + przyczółki	szt.	2,00	0,00	0,00
7	KNNR 6 0104-04 4)	Warsiwy odsączające wykonane i zagęszczane mechanicznie o gr.100 cm Krotność = 5	m ²	30,00	0,00	0,00
8	KNNR 6 0113-02 4)	Warswa dolna podbudowy z kruszyw łamanych gr. 20 cm	m ²	30,00	0,00	0,00
9	KNR AT-03 0202-02 1)	Mechaniczne oczyszczenie i skropienie emulsją asfaltową na zimno podbudowy lub nawierzchni betonowej/bitumicznej; zużycie emulsji 0,5 kg/m2	m ²	30,00	0,00	0,00
10	KNNR 6 0110-03 4)	Podbudowy z mieszanek mineralno-bitumicznych asfaltowych gr. 8 cm	m ²	30,00	0,00	0,00
11	KNR AT-03 0202-02 1)	Mechaniczne oczyszczenie i skropienie emulsją asfaltową na zimno podbudowy lub nawierzchni betonowej/bitumicznej; zużycie emulsji 0,5 kg/m2	m ²	30,00	0,00	0,00
12	KNNR 6 0308-03 4)	Nawierzchnie z mieszanek mineralno-bitumicznych asfaltowych o grubości 6 cm (warstwa wiążąca)	m ²	30,00	0,00	0,00
13	KNR AT-03 0202-02 1)	Mechaniczne oczyszczenie i skropienie emulsją asfaltową na zimno podbudowy lub nawierzchni betonowej/bitumicznej; zużycie emulsji 0,5 kg/m2	m ²	30,00	0,00	0,00
14	KNNR 6 0309-02 4)	Nawierzchnie z mieszanek mineralno-bitumicznych asfaltowych o grubości 4 cm (warstwa ścieralna)	m ²	30,00	0,00	0,00
15	KNR-W 2-01 0217-14 5)	Odbudowa rowów melioracyjnych oraz wykopy przy regulacji rzek wykonywane koparkami podsiębiernymi 0.40 m3 na odkład w gruncie kat.III	m ³	320,00	0,00	0,00
4	KNR 4-01 0108-06 2)	Wywóz ziemi samochodami samowładowczymi na odległość do 1 km grunt.kat. III	m ³	320,00	0,00	0,00
Wartość kosztorysowa robót z podatkiem VAT 23%						0,00



Starostwo Powiatu Wołomińskiego
Powiatowy Ośrodek Dokumentacji Geodezyjnej i Kartograficznej

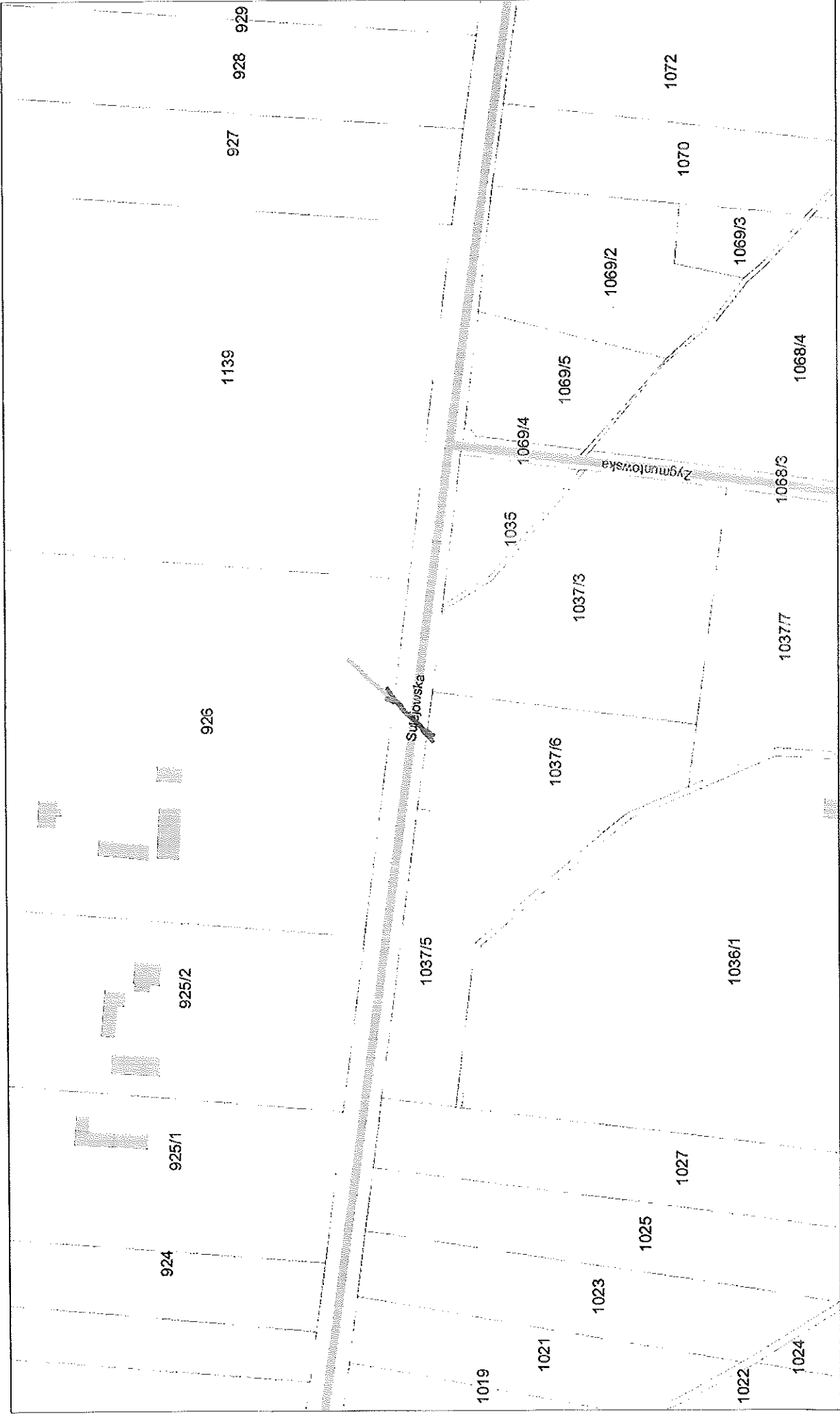

Przedmiar robót Jadwiniew Rojków 56

Lp.	Podstawa	Opis	Jedn.obm.	Ilość	Cena jedn.	Wartość
1	kalk. własna	Czasowa organizacja ruchu	szt.	1,00	0,00	0,00
2	KNR AT-03 0101-02 1)	Roboty remontowe - cięcie piłą nawierzchni bitumicznych na gł. 6-10 cm 2*6+1*6+4*5	m	38,00	0,00	0,00
3	KNR AT-03 0104-03 1)	Mechaniczna rozbiórka nawierzchni bitumicznej o gr. 10 cm z wywozem materiału z rozbiórki na odl. (oferent indywidualnie szacuje odległość i wartość wywiezienia gruntu)	m ²	30,00	0,00	0,00
5	KNNR-W 10 2507-03 3) analogia	Oczyszczanie z namułu przepustu o śr. 0,80 m z przyczółkami; stopień zamulenia do 0,66 średnicy przewodu Krotność = 2	m	15,00	0,00	0,00
6	kalk. własna	Uszczelnienie przepustów z rur betonowych	m	15,00	0,00	0,00
	kalk. własna	Naprawa przepustów + przyczółki	szt.	2,00	0,00	0,00
7	KNNR 6 0104-04 4)	Warstwy odsączające wykonane i zagęszczane mechanicznie o gr.20 cm Krotność = 5	m ²	30,00	0,00	0,00
8	KNNR 6 0113-02 4)	Warswa dolna podbudowy z kruszyw łamanych gr. 20 cm	m ²	30,00	0,00	0,00
9	KNR AT-03 0202-02 1)	Mechaniczne oczyszczenie i skropienie emulsją asfaltową na zimno podbudowy lub nawierzchni betonowej/bitumicznej; zużycie emulsji 0,5 kg/m2	m ²	30,00	0,00	0,00
10	KNNR 6 0110-03 4)	Podbudowy z mieszanek mineralno-bitumicznych asfaltowych gr. 8 cm	m ²	30,00	0,00	0,00
11	KNR AT-03 0202-02 1)	Mechaniczne oczyszczenie i skropienie emulsją asfaltową na zimno podbudowy lub nawierzchni betonowej/bitumicznej; zużycie emulsji 0,5 kg/m2	m ²	30,00	0,00	0,00
12	KNNR 6 0308-03 4)	Nawierzchnie z mieszanek mineralno-bitumicznych asfaltowych o grubości 6 cm (warstwa wiążąca)	m ²	30,00	0,00	0,00
13	KNR AT-03 0202-02 1)	Mechaniczne oczyszczenie i skropienie emulsją asfaltową na zimno podbudowy lub nawierzchni betonowej/bitumicznej; zużycie emulsji 0,5 kg/m2	m ²	30,00	0,00	0,00
14	KNNR 6 0309-02 4)	Nawierzchnie z mieszanek mineralno-bitumicznych asfaltowych o grubości 4 cm (warstwa ścieralna)	m ²	30,00	0,00	0,00
15	KNR-W 2-01 0217-14 5)	Odbudowa rowów melioracyjnych oraz wykopy przy regulacji rzek wykonywane koparkami podsiębiernymi 0.40 m3 na odkład w gruncie kat.III	m ³	290,00	0,00	0,00
4	KNR 4-01 0108-06 2)	Wywóz ziemi samochodami samowyladowczymi na odległość do 1 km grunt.kat. III	m ³	290,00	0,00	0,00
Wartość kosztorysowa robót z podatkiem VAT 23%						0,00



Starostwo Powiatu Wołomińskiego
Powiatowy Ośrodek Dokumentacji Geodezyjnej i Kartograficznej

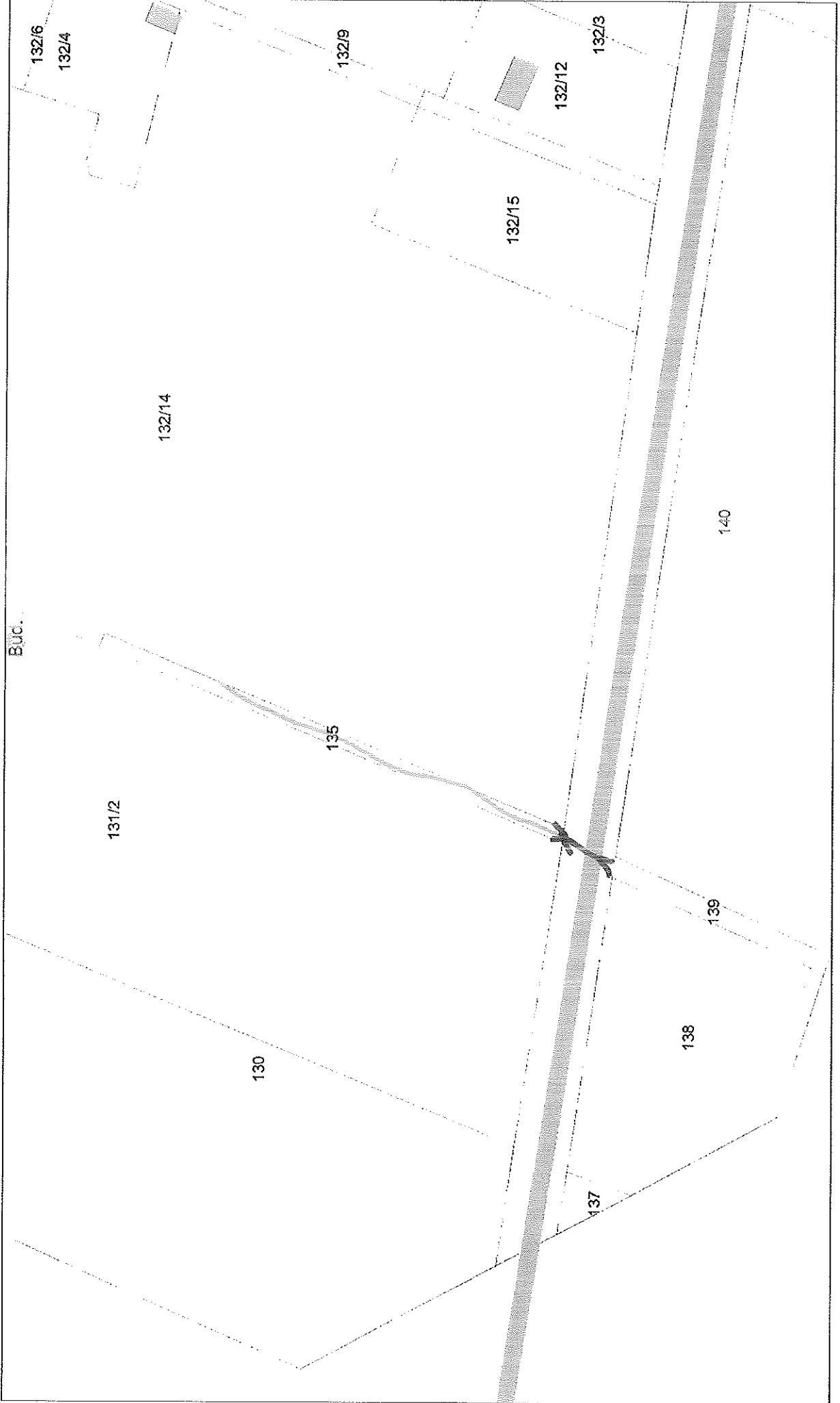

Przedmiar robót Kury

Lp.	Podstawa	Opis	Jedn.obm.	Ilość	Cena jedn.	Wartość
1	kalk. własna	Czasowa organizacja ruchu	szt.	1,00	0,00	0,00
2	KNR AT-03 0101-02 1)	Roboty remontowe - cięcie piłą nawierzchni bitumicznych na gł. 6-10 cm 2*6+1*6+4*5	m	38,00	0,00	0,00
3	KNR AT-03 0104-03 1)	Mechaniczna rozbiórka nawierzchni bitumicznej o gr. 10 cm z wywozem materiału z rozbiórki na odl. (oferent indywidualnie szacuje odległość i wartość wywiezenia gruntu)	m ²	30,00	0,00	0,00
5	KNNR-W 10 2507-03 3) analogia	Oczyszczanie z namułu przepustu o śr. 0,80 m z przyczółkami; stopień zamulenia do 0,66 średnicy przewodu Krotność = 2	m	15,00	0,00	0,00
6	kalk. własna	Uszczelnienie przepustów z rur betonowych	m	15,00	0,00	0,00
	kalk. własna	Naprawa przepustów + przyczółki	szt.	2,00	0,00	0,00
7	KNNR 6 0104-04 4)	Warstwy odsączające wykonane i zagęszczane mechanicznie o gr. 100 cm Krotność = 5	m ²	30,00	0,00	0,00
8	KNNR 6 0113-02 4)	Warswa dolna podbudowy z kruszyw łamanych gr. 20 cm	m ²	30,00	0,00	0,00
9	KNR AT-03 0202-02 1)	Mechaniczne oczyszczenie i skropienie emulsją asfaltową na zimno podbudowy lub nawierzchni betonowej/bitumicznej; zużycie emulsji 0,5 kg/m ²	m ²	30,00	0,00	0,00
10	KNNR 6 0110-03 4)	Podbudowy z mieszanek mineralno-bitumicznych asfaltowych gr. 8 cm	m ²	30,00	0,00	0,00
11	KNR AT-03 0202-02 1)	Mechaniczne oczyszczenie i skropienie emulsją asfaltową na zimno podbudowy lub nawierzchni betonowej/bitumicznej; zużycie emulsji 0,5 kg/m ²	m ²	30,00	0,00	0,00
12	KNNR 6 0308-03 4)	Nawierzchnie z mieszanek mineralno-bitumicznych asfaltowych o grubości 6 cm (warstwa wiążąca)	m ²	30,00	0,00	0,00
13	KNR AT-03 0202-02 1)	Mechaniczne oczyszczenie i skropienie emulsją asfaltową na zimno podbudowy lub nawierzchni betonowej/bitumicznej; zużycie emulsji 0,5 kg/m ²	m ²	30,00	0,00	0,00
14	KNNR 6 0309-02 4)	Nawierzchnie z mieszanek mineralno-bitumicznych asfaltowych o grubości 4 cm (warstwa ścieralna)	m ²	30,00	0,00	0,00
15	KNR-W 2-01 0217-14 5)	Odbudowa rowów melioracyjnych oraz wykopy przy regulacji rzek wykonywane koparkami podsiębiernymi 0.40 m3 na odkład w gruncie kat.III	m ³	320,00	0,00	0,00
4	KNR 4-01 0108-06 2)	Wywóz ziemi samochodami samowładowczymi na odległość do 1 km grunt.kat. III	m ³	320,00	0,00	0,00
Wartość kosztorysowa robót z podatkiem VAT 23%						0,00



Starostwo Powiatu Wołomińskiego
Powiatowy Ośrodek Dokumentacji Geodezyjnej i Kartograficznej

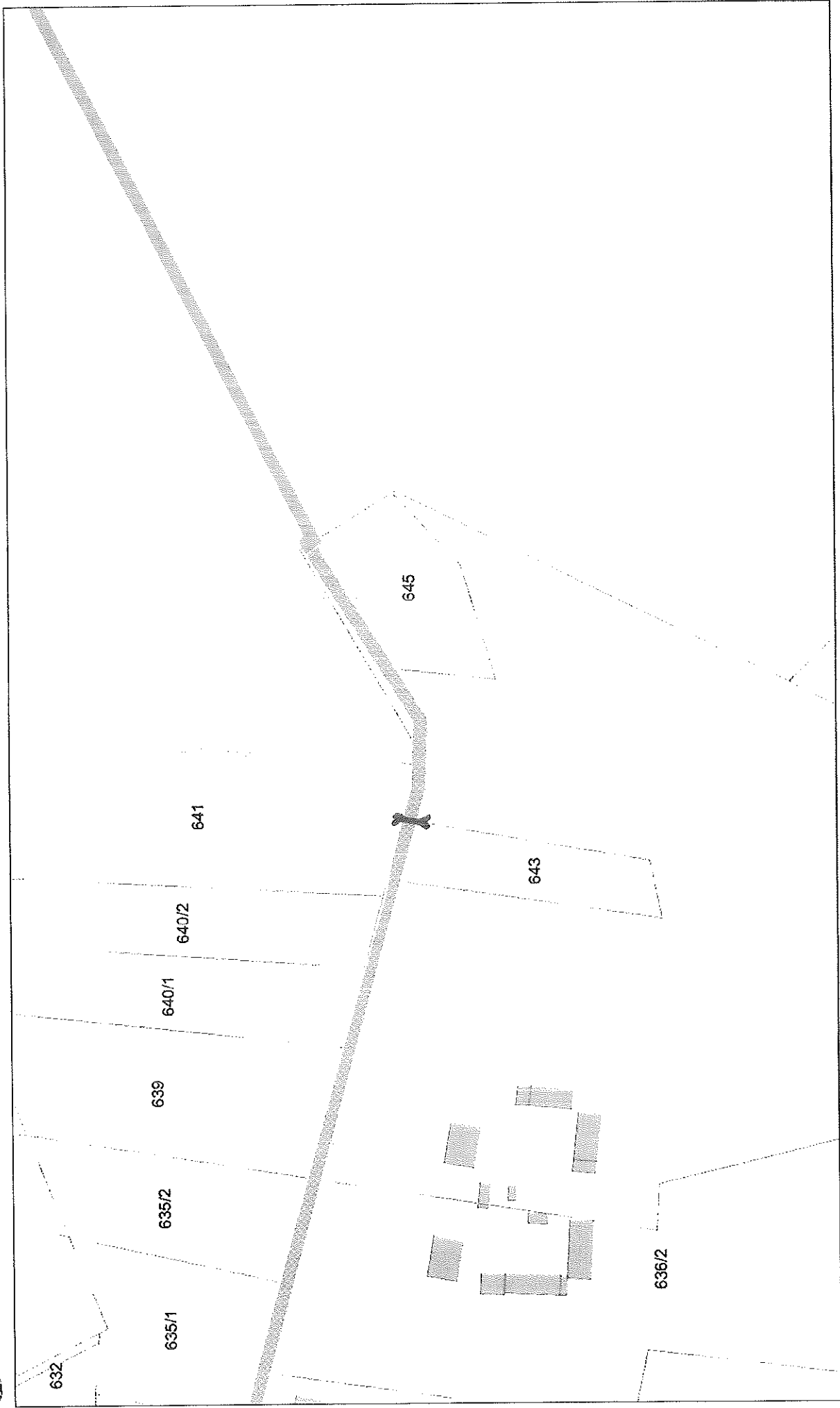

Przedmiar robót Leśniakowizna

Lp.	Podstawa	Opis	Jedn.obm.	Ilość	Cena jedn.	Wartość
1	kalk. własna	Czasowa organizacja ruchu	szt	1,00	0,00	0,00
2	KNR AT-03 0101-02 1)	Roboty remontowe - cięcie piłą nawierzchni bitumicznych na gl. 6-10 cm 2*6+1*6+4*5	m	38,00	0,00	0,00
3	KNR AT-03 0104-03 1)	Mechaniczna rozbiórka nawierzchni bitumicznej o gr. 10 cm z wywozem materiału z rozbiórki na odl. (oferent indywidualnie szacuje odległość i wartość wywiezienia gruntu)	m ²	30,00	0,00	0,00
5	KNNR-W 10 2507-03 3) analogia	Oczyszczanie z namułu przepustu o śr. 0,60 m z przyczółkami; stopień zamulenia do 0,66 średnicy przewodu	m	15,00	0,00	0,00
6	kalk. własna	Uszczelnienie przepustów z rur betonowych	m	15,00	0,00	0,00
	kalk. własna	Naprawa przepustów + przyczółki	szt.	2,00	0,00	0,00
7	KNNR 6 0104-04 4)	Warstwy odsączające wykonane i zagęszczane mechanicznie o gr. 20 cm Krotność = 5	m ²	30,00	0,00	0,00
8	KNNR 6 0113-02 4)	Warswa dolna podbudowy z kruszyw lamanych gr. 20 cm	m ²	30,00	0,00	0,00
9	KNR AT-03 0202-02 1)	Mechaniczne oczyszczenie i skropienie emulsją asfaltową na zimno podbudowy lub nawierzchni betonowej/bitumicznej; zużycie emulsji 0,5 kg/m ²	m ²	30,00	0,00	0,00
10	KNNR 6 0110-03 4)	Podbudowy z mieszanek mineralno-bitumicznych asfaltowych gr. 8 cm	m ²	30,00	0,00	0,00
11	KNR AT-03 0202-02 1)	Mechaniczne oczyszczenie i skropienie emulsją asfaltową na zimno podbudowy lub nawierzchni betonowej/bitumicznej; zużycie emulsji 0,5 kg/m ²	m ²	30,00	0,00	0,00
12	KNNR 6 0308-03 4)	Nawierzchnie z mieszanek mineralno-bitumicznych asfaltowych o grubości 6 cm (warstwa wiążąca)	m ²	30,00	0,00	0,00
13	KNR AT-03 0202-02 1)	Mechaniczne oczyszczenie i skropienie emulsją asfaltową na zimno podbudowy lub nawierzchni betonowej/bitumicznej; zużycie emulsji 0,5 kg/m ²	m ²	30,00	0,00	0,00
14	KNNR 6 0309-02 4)	Nawierzchnie z mieszanek mineralno-bitumicznych asfaltowych o grubości 4 cm (warstwa ścieralna)	m ²	30,00	0,00	0,00
15	KNR-W 2-01 0217-14 5)	Odbudowa rowów melioracyjnych oraz wykopy przy regulacji rzek wykonywane koparkami podsiębiernymi 0,40 m ³ na odkład w gruncie kat.III	m ³	310,00	0,00	0,00
4	KNR 4-01 0108-06 2)	Wywóz ziemi samochodami samowładowczymi na odległość do 1 km grunt.kat. III	m ³	310,00	0,00	0,00
Wartość kosztorysowa robót z podatkiem VAT 23%						0,00



Starostwo Powiatu Wołomińskiego
Powiatowy Ośrodek Dokumentacji Geodezyjnej i Kartograficznej

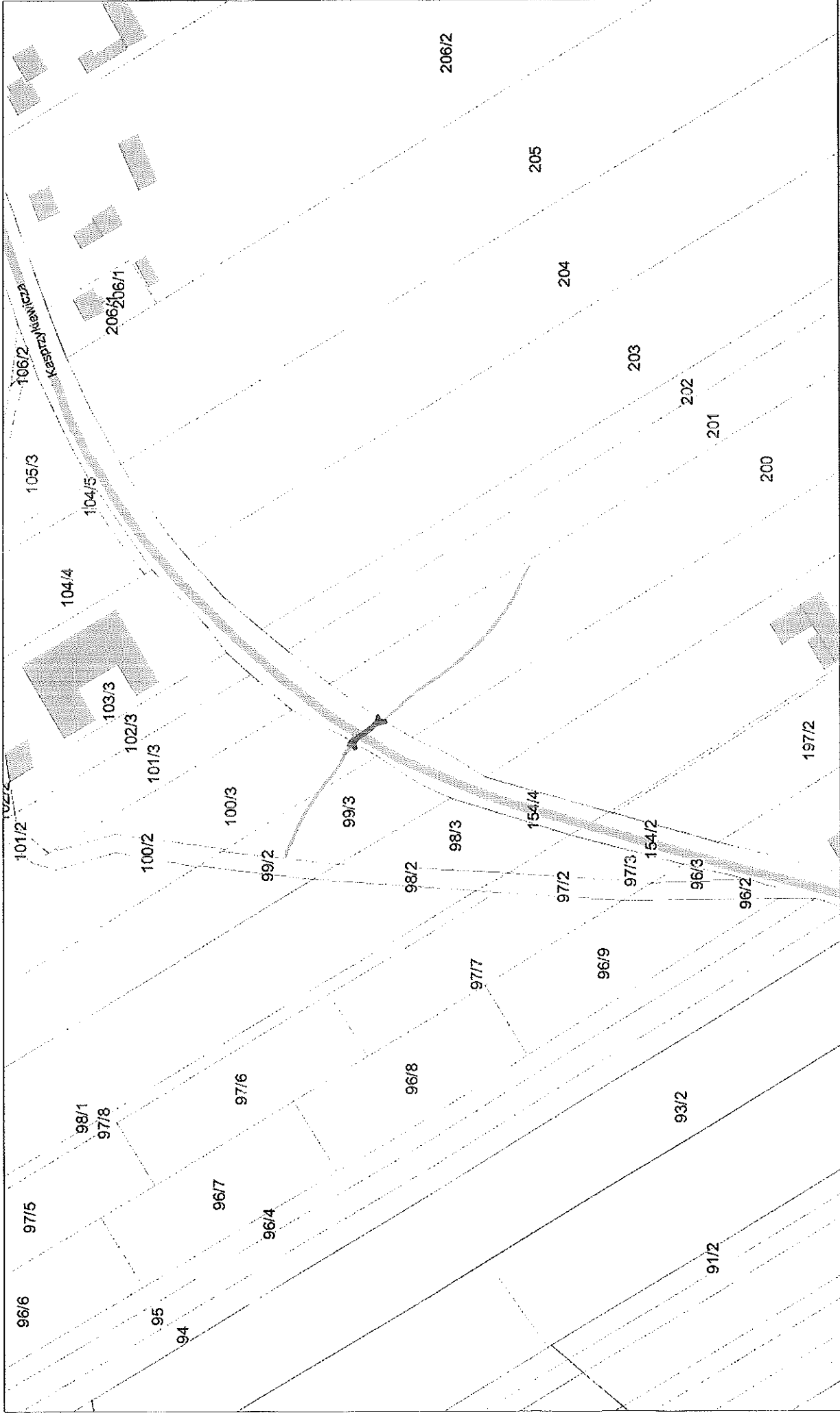

Przedmiar robót Międzyleś

Lp.	Podstawa	Opis	Jedn.obm.	Ilość	Cena jedn.	Wartość
1	kalk. własna	Czasowa organizacja ruchu	szt	1,00	0,00	0,00
2	KNR AT-03 0101-02 1)	Roboty remontowe - cięcie piłą nawierzchni bitumicznych na gł. 6-10 cm	m	12,00	0,00	0,00
3	KNR AT-03 0104-03 1)	Mechaniczna rozbiórka nawierzchni bitumicznej o gr. 10 cm z wywozem materiału z rozbiórki na odl. (oferent indywidualnie szacuje odległość i wartość wywiezenia gruntu)	m ²	30,00	0,00	0,00
5	KNNR-W 10 2507-03 3) analogia	Oczyszczanie z namułu przepustu o śr. 0,80 m z przyczółkami; stopień zamulenia do 0,66 średnicy przewodu Krótność = 2	m	12,00	0,00	0,00
6	kalk. własna	Uszczelnienie przepustów z rur betonowych	m	12,00	0,00	0,00
	kalk. własna	Naprawa przepustów + przyczółki	szt.	2,00	0,00	0,00
7	KNNR 6 0104-04 4)	Warstwy odsączające wykonane i zagęszczane mechanicznie o gr.100 cm Krótność = 5	m ²	30,00	0,00	0,00
8	KNNR 6 0113-02 4)	Warswa dolna podbudowy z kruszyw łamanych gr. 20 cm	m ²	30,00	0,00	0,00
9	KNR AT-03 0202-02 1)	Mechaniczne oczyszczenie i skroplenie emulsją asfaltową na zimno podbudowy lub nawierzchni betonowej/bitumicznej; zużycie emulsji 0,5 kg/m2	m ²	30,00	0,00	0,00
10	KNNR 6 0110-03 4)	Podbudowy z mieszanek mineralno-bitumicznych asfaltowych gr. 8 cm	m ²	30,00	0,00	0,00
11	KNR AT-03 0202-02 1)	Mechaniczne oczyszczenie i skroplenie emulsją asfaltową na zimno podbudowy lub nawierzchni betonowej/bitumicznej; zużycie emulsji 0,5 kg/m2	m ²	30,00	0,00	0,00
12	KNNR 6 0308-03 4)	Nawierzchnie z mieszanek mineralno-bitumicznych asfaltowych o grubości 6 cm (warstwa wiążąca)	m ²	30,00	0,00	0,00
13	KNR AT-03 0202-02 1)	Mechaniczne oczyszczenie i skroplenie emulsją asfaltową na zimno podbudowy lub nawierzchni betonowej/bitumicznej; zużycie emulsji 0,5 kg/m2	m ²	30,00	0,00	0,00
14	KNNR 6 0309-02 4)	Nawierzchnie z mieszanek mineralno-bitumicznych asfaltowych o grubości 4 cm (warstwa ścieralna)	m ²	30,00	0,00	0,00
15	KNR-W 2-01 0217-14 5)	Odbudowa rowów melioracyjnych oraz wykopy przy regulacji rzek wykonywane koparkami podsiębiernymi 0.40 m3 na odkład w gruncie kat.III	m ³	280,00	0,00	0,00
4	KNR 4-01 0108-06 2)	Wywóz ziemi samochodami samowyladoczymi na odległość do 1 km grunt.kat. III	m ³	280,00	0,00	0,00
Wartość kosztorysowa robót z podatkiem VAT 23%						0,00



Starostwo Powiatu Wołomińskiego
Powiatowy Ośrodek Dokumentacji Geodezyjnej i Kartograficznej

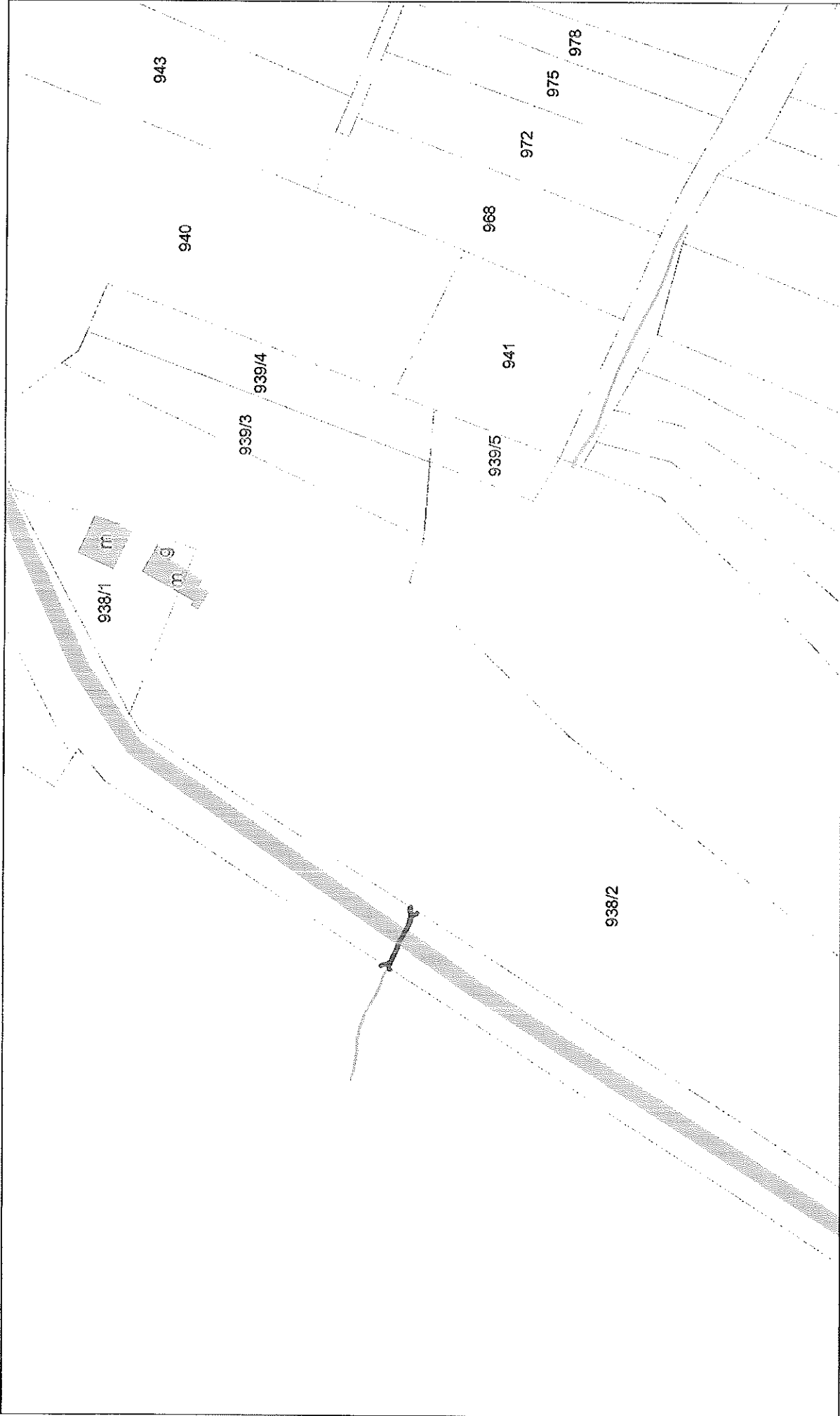

PRZEDMIAR ROBÓT Nowe Ręczaje 51

Lp.	Podstawa	Opis	Jedn.obm.	Ilość	Cena jedn.	Wartość
1	kalk. własna	Czasowa organizacja ruchu	szt	1,00	0,00	0,00
2	KNR AT-03 0101-02 1)	Roboty remontowe - cięcie piłą nawierzchni bitumicznych na gł. 6-10 cm 2*6+1*6+4*5	m	38,00	0,00	0,00
3	KNR AT-03 0104-03 1)	Mechaniczna rozbiórka nawierzchni bitumicznej o gr. 10 cm z wywozem materiału z rozbiórki na odl. (oferent indywidualnie szacuje odległość i wartość wywiezenia gruntu)	m ²	30,00	0,00	0,00
5	KNNR-W 10 2507-03 3) analogia	Oczyszczanie z namułu przepustu o śr. 0,80 m z przyczółkami; stopień zamulenia do 0,66 średnicy przewodu Krotność = 2	m	18,00	0,00	0,00
6	kalk. własna	Uszczelnienie przepustów z rur betonowych	m	18,00	0,00	0,00
	kalk. własna	Naprawa przepustów + przyczółki	szt.	2,00	0,00	0,00
7	KNNR 6 0104-04 4)	Warstwy odsączające wykonane i zagęszczane mechanicznie o gr.20 cm Krotność = 5	m ²	30,00	0,00	0,00
8	KNNR 6 0113-02 4)	Warswa dolna podbudowy z kruszyw łamanych gr. 20 cm	m ²	30,00	0,00	0,00
9	KNR AT-03 0202-02 1)	Mechaniczne oczyszczenie i skroplenie emulsją asfaltową na zimno podbudowy lub nawierzchni betonowej/bitumicznej; zużycie emulsji 0,5 kg/m ²	m ²	30,00	0,00	0,00
10	KNNR 6 0110-03 4)	Podbudowy z mieszanek mineralno-bitumicznych asfaltowych gr. 8 cm	m ²	30,00	0,00	0,00
11	KNR AT-03 0202-02 1)	Mechaniczne oczyszczenie i skroplenie emulsją asfaltową na zimno podbudowy lub nawierzchni betonowej/bitumicznej; zużycie emulsji 0,5 kg/m ²	m ²	30,00	0,00	0,00
12	KNNR 6 0308-03 4)	Nawierzchnie z mieszanek mineralno-bitumicznych asfaltowych o grubości 6 cm (warstwa wiążąca)	m ²	30,00	0,00	0,00
13	KNR AT-03 0202-02 1)	Mechaniczne oczyszczenie i skroplenie emulsją asfaltową na zimno podbudowy lub nawierzchni betonowej/bitumicznej; zużycie emulsji 0,5 kg/m ²	m ²	30,00	0,00	0,00
14	KNNR 6 0309-02 4)	Nawierzchnie z mieszanek mineralno-bitumicznych asfaltowych o grubości 4 cm (warstwa ścieralna)	m ²	30,00	0,00	0,00
15	KNR-W 2-01 0217-14 5)	Odbudowa rowów melioracyjnych oraz wykopy przy regulacji rzek wykonywane koparkami podsiębiernymi 0.40 m ³ na odkład w gruncie kat.III	m ³	280,00	0,00	0,00
4	KNR 4-01 0108-06 2)	Wywóz ziemi samochodami samowyladowczymi na odległość do 1 km grunt.kat. III	m ³	280,00	0,00	0,00
Wartość kosztorysowa robót z podatkiem VAT 23%						0,00



Starostwo Powiatu Wołomińskiego
Powiatowy Ośrodek Dokumentacji Geodezyjnej i Kartograficznej



Przedmiar robót Poświętne Wola Cygowska 2.60

Lp.	Podstawa	Opis	Jedn.obm.	Ilość	Cena jedn.	Wartość
1	kalk. własna	Czasowa organizacja ruchu	szt	1,00	0,00	0,00
2	KNR AT-03 0101-02 1)	Roboty remontowe - cięcie piłą nawierzchni bitumicznych na gł. 6-10 cm 2*6+1*6+4*5	m	38,00	0,00	0,00
3	KNR AT-03 0104-03 1)	Mechaniczna rozbiórka nawierzchni bitumicznej o gr. 10 cm z wywozem materiału z rozbiórki na odl. (oferent indywidualnie szacuje odległość i wartość wywieżenia gruntu)	m ²	30,00	0,00	0,00
5	KNNR-W 10 2507-03 3) analogia	Oczyszczanie z namułu przepustu o śr. 0,80 m z przyczółkami; stopień zamulenia do 0,66 średnicy przewodu Krotność = 2	m	20,00	0,00	0,00
6	kalk. własna	Uszczelnienie przepustów z rur betonowych	m	20,00	0,00	0,00
	kalk. własna	Naprawa przepustów + przyczółki	szt.	2,00	0,00	0,00
7	KNNR 6 0104-04 4)	Warstwy odsączające wykonane i zagęszczane mechanicznie o gr.20 cm Krotność = 5	m ²	30,00	0,00	0,00
8	KNNR 6 0113-02 4)	Warstwa dolna podbudowy z kruszyw łamanych gr. 20 cm	m ²	30,00	0,00	0,00
9	KNR AT-03 0202-02 1)	Mechaniczne oczyszczenie i skropienie emulsją asfaltową na zimno podbudowy lub nawierzchni betonowej/bitumicznej; zużycie emulsji 0,5 kg/m ²	m ²	30,00	0,00	0,00
10	KNNR 6 0110-03 4)	Podbudowy z mieszanek mineralno-bitumicznych asfaltowych gr. 8 cm	m ²	30,00	0,00	0,00
11	KNR AT-03 0202-02 1)	Mechaniczne oczyszczenie i skropienie emulsją asfaltową na zimno podbudowy lub nawierzchni betonowej/bitumicznej; zużycie emulsji 0,5 kg/m ²	m ²	30,00	0,00	0,00
12	KNNR 6 0308-03 4)	Nawierzchnie z mieszanek mineralno-bitumicznych asfaltowych o grubości 6 cm (warstwa wiążąca)	m ²	30,00	0,00	0,00
13	KNR AT-03 0202-02 1)	Mechaniczne oczyszczenie i skropienie emulsją asfaltową na zimno podbudowy lub nawierzchni betonowej/bitumicznej; zużycie emulsji 0,5 kg/m ²	m ²	30,00	0,00	0,00
14	KNNR 6 0309-02 4)	Nawierzchnie z mieszanek mineralno-bitumicznych asfaltowych o grubości 4 cm (warstwa ścieralna)	m ²	30,00	0,00	0,00
15	KNR-W 2-01 0217-14 5)	Odbudowa rowów melioracyjnych oraz wykopy przy regulacji rzek wykonywane koparkami podsiębiernymi 0,40 m ³ na odkład w gruncie kat.III	m ³	320,00	0,00	0,00
4	KNR 4-01 0108-06 2)	Wywóz ziemi samochodami samowładowczymi na odległość do 1 km grunt.kat. III	m ³	320,00	0,00	0,00
Wartość kosztorysowa robót z podatkiem VAT 23%						0,00



Starostwo Powiatu Wołomińskiego
Powiatowy Ośrodek Dokumentacji Geodezyjnej i Kartograficznej

cyfrowy

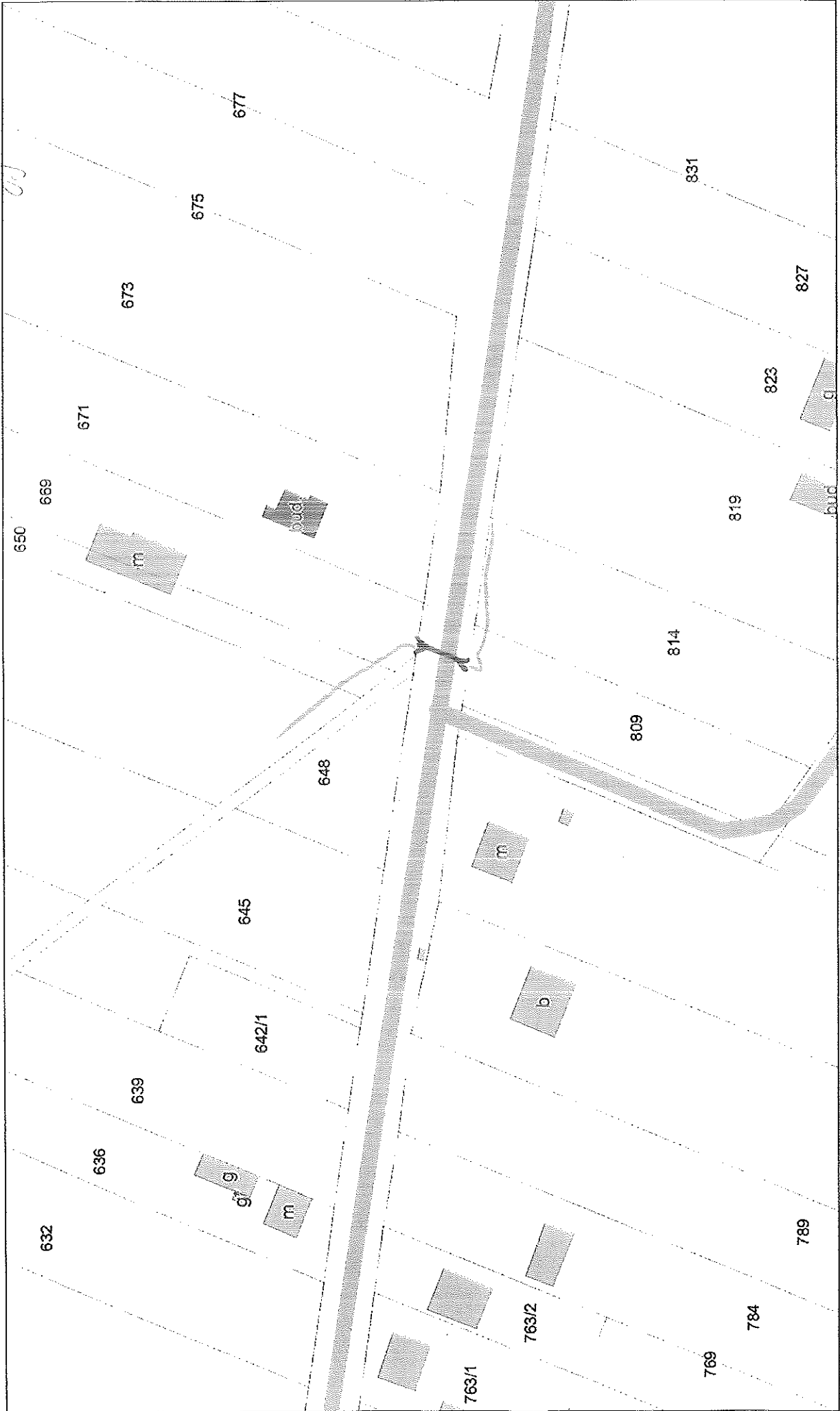

PRZEDMIAR ROBÓT Zawady 36

Lp.	Podstawa	Opis	Jedn.obm.	Ilość	Cena jedn.	Wartość
1	kalk. własna	Czasowa organizacja ruchu	szt.	1,00	0,00	0,00
2	KNR AT-03 0101-02 1)	Roboty remontowe - cięcie piłą nawierzchni bitumicznych na gł. 6-10 cm 2*6+1*6+4*5	m	38,00	0,00	0,00
3	KNR AT-03 0104-03 1)	Mechaniczna rozbiórka nawierzchni bitumicznej o gr. 10 cm z wywozem materiału z rozbiórki na odl. (oferent indywidualnie szacuje odległość i wartość wywieżenia gruntu)	m ²	30,00	0,00	0,00
5	KNNR-W 10 2507-03 3) analogia	Oczyszczanie z namułu przepustu o śr. 0,80 m z przyczółkami; stopień zamulenia do 0,86 średnicy przewodu Krotność = 2	m	15,00	0,00	0,00
6	kalk. własna	Uszczelnienie przepustów z rur betonowych	m	15,00	0,00	0,00
	kalk. własna	Naprawa przepustów + przyczółki	szt.	2,00	0,00	0,00
7	KNNR 6 0104-04 4)	Warstwy odsączające wykonane i zagęszczane mechanicznie o gr. 100 cm Krotność = 5	m ²	30,00	0,00	0,00
8	KNNR 6 0113-02 4)	Warstwa dolna podbudowy z kruszyw łamanych gr. 20 cm	m ²	30,00	0,00	0,00
9	KNR AT-03 0202-02 1)	Mechaniczne oczyszczenie i skropienie emulsją asfaltową na zimno podbudowy lub nawierzchni betonowej/bitumicznej; zużycie emulsji 0,5 kg/m ²	m ²	30,00	0,00	0,00
10	KNNR 6 0110-03 4)	Podbudowy z mieszanek mineralno-bitumicznych asfaltowych gr. 8 cm	m ²	30,00	0,00	0,00
11	KNR AT-03 0202-02 1)	Mechaniczne oczyszczenie i skropienie emulsją asfaltową na zimno podbudowy lub nawierzchni betonowej/bitumicznej; zużycie emulsji 0,5 kg/m ²	m ²	30,00	0,00	0,00
12	KNNR 6 0308-03 4)	Nawierzchnie z mieszanek mineralno-bitumicznych asfaltowych o grubości 6 cm (warstwa wiążąca)	m ²	30,00	0,00	0,00
13	KNR AT-03 0202-02 1)	Mechaniczne oczyszczenie i skropienie emulsją asfaltową na zimno podbudowy lub nawierzchni betonowej/bitumicznej; zużycie emulsji 0,5 kg/m ²	m ²	30,00	0,00	0,00
14	KNNR 6 0309-02 4)	Nawierzchnie z mieszanek mineralno-bitumicznych asfaltowych o grubości 4 cm (warstwa ścieralna)	m ²	30,00	0,00	0,00
15	KNNR-W 2-01 0217-14 5)	Odbudowa rowów melioracyjnych oraz wykopy przy regulacji rzek wykonywane koparkami podsiębiernymi 0.40 m3 na odkład w gruncie kat.III	m ³	280,00	0,00	0,00
4	KNR 4-01 0108-06 2)	Wywóz ziemi samochodami samowyladowczymi na odległość do 1 km grunt.kat. III	m ³	280,00	0,00	0,00
Wartość kosztorysowa robót z podatkiem VAT 23%						0,00



Starostwo Powiatu Wołomińskiego
Powiatowy Ośrodek Dokumentacji Geodezyjnej i Kartograficznej

